



Madagaskar



KIRINDY

Nadmorski rezerwat przyrody z rafą koralową i piaszczystymi wydmami.

ANDASIBE

Park Narodowy, dom rzadkiego gatunku lemura Aye Aye.

TAMATAVE

Port morski Madagaskaru, drugie co do wielkości miasto kraju.

Dzień 1

LOT NA MADAGASKAR

Naszą podróż rozpoczniemy od odprawy biletowo-bagażowej, by dotrzeć do oddalonego od wybrzeży Afryki o 800 kilometrów Madagaskaru. Jest to miejsce znane z żyjących tu endemicznych gatunków zwierząt i roślin niewystępujących w żadnym innym miejscu na świecie.

Dzień 2

ANTANANARYWA

Po wylądowaniu i przejściu formalności celno-wizowych pojedziemy do hotelu. Reszta dnia to czas wolny na relaks. Chętni mogą skorzystać z wycieczki samochodowej po mieście lub udać się na krótki spacer po mieście.

Dzień 3

ANTANANARYWA

Po śniadaniu udamy się na zwiedzanie głównego miasta. Jednym z miejsc, które zobaczymy będzie Pałac Królewski. Udamy się także do Parku Lemurów. Zwierzęta te stanowią endemiczny symbol Madagaskaru i są jednymi z najbardziej ujmujących zwierząt naszej planety. Powrót do hotelu. Kolacja we własnym zakresie.

Dzień 4

MORONDAVA- REZERWAT KIRINDY

Po śniadaniu opuszczamy hotel i udajemy się na lotnisko, gdzie czeka nas lot do Morondavanyh nocą. Zwierząt Przejedziemy do rezerwatu Kirindy, który jest pierwszą atrakcją naszej wyprawy.





Rezerwat powstał, aby ochronić unikatowy system raf koralowych, lasy namorzynowe oraz piaszczyste i porośnięte trawą wydmy. Zobaczymy tutaj majestatyczne baobaby oraz zabawne lemury. Po zameldowaniu w hotelu w Kirindy udamy się na wieczorny spacer po rezerwacie w poszukiwaniu aktywnych nocą zwierząt.

Dzień 5

KIRINDY - MORONDAVA

Z samego rana udamy się na wycieczkę po rezerwacie w poszukiwaniu lemurów, które zyskały miano symbolu Madagaskaru. Są to nieduże małpiatki mające długi i puszysty ogon w charakterystyczne kontrastujące paski. W drodze powrotnej do Morondava zatrzymamy się aby podziwiać Aleję Baobabów. Te majestatyczne drzewa rosną tutaj w dużych skupiskach. Podczas zachodu słońca tworzą bardzo malowniczy widok. Odpoczniemy tutaj delektując się pysznym koktajlem. Przejazd na nocleg do Morondava.



Dzień 6

MANGILY - LASY NAMORZYNOWE

Dziś czeka nas wycieczka do położonej nieopodal Morondava wioski rybackiej Mangily. Udamy się do lasu namorzynowego zwanego również lasem mangrowym. Lunch zjemy w wiosce rybackiej Mangily, a następnie będziemy mieli okazję poznać życie i zwyczaje miejscowej ludności. Powrót na nocleg do Morondava.

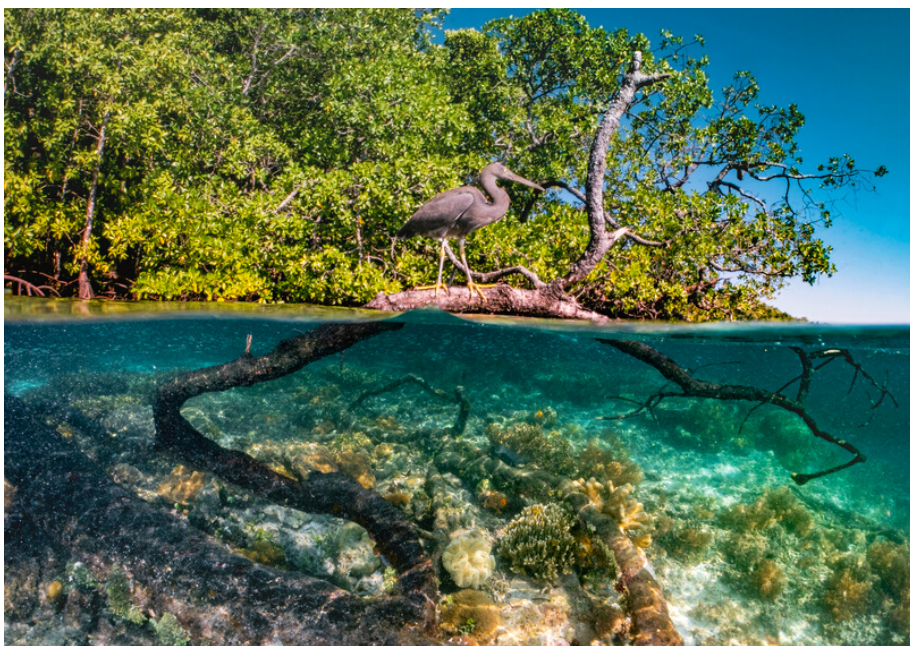

Dzień 7

MORONDAWA - ANTANANARYWA

Po śniadaniu będziemy mieć czas wolny, aż do momentu kiedy przetransportowani zostaniemy na lotnisko. Po około godzinnym locie znajdziemy się ponownie w stolicy Kraju – Antananarywie. Nocleg spędzimy w hotelu położonym w centrum miasta.

Dzień 8

ANTANANARYWA - NOSY BE

Po śniadaniu wyruszamy w dalszą samolotową podróż na wyspę Nosy Be. Jest to wyspa przy północno-zachodnim wybrzeżu Madagaskaru, w prowincji Mahajanga. To tu podobno znajduje się najpiękniejsza plaża na świecie. Będziemy mogli się o tym sami przekonać w ciągu kilku następujących dni.

Dzień 9

NOSY BE

Czas wolny, który możemy spędzić na rajskiej plaży. Dla chętnych mamy ofertę wycieczek fakultatywnych. Za dodatkową opłatą popłyniemy na wyspę Nosy Fanihy. Zatrzymamy się również na plaży Ampasindava, gdzie popływamy w pięknej błękitnej wodzie. Powrót do hotelu w godzinach popołudniowych.

Dzień 10

NOSE BE

Relaks na plaży.
A chętnych, za dodatkową opłatą, zapraszamy na wycieczkę, aby zobaczyć najważniejsze miejsca w Nosy Be.

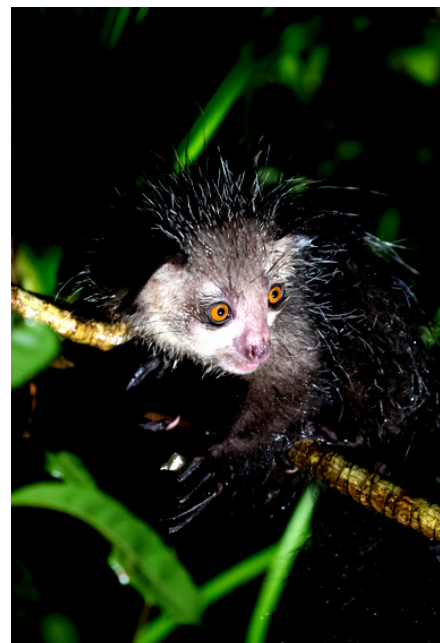



Program obejmuje Święte Drzewo Malgaskie - miejsce modlitw, czczone w kulturze animistycznej. Przejedziemy do wioski Hell-Ville. Przespacerujemy się wąskimi uliczkami, spędzimy czas na miejskim targu, gdzie będziemy mieć czas wolny na zakupy. Następnie zobaczymy park zoologiczny - Lemuria Land, gdzie żyją najciekawsze zwierzęta Madagaskaru: lemury, żółwie, węże, kameleony, gekony i wiele innych. Lunch zjemy w lokalnej restauracji, a następnie wybierzemy się nad wodospad, gdzie będziemy mieć czas na kąpiel. Na koniec przejedziemy na najwyższą górę Nosy Be - Mont Passot, skąd będziemy mogli podziwiać panoramiczny widok na wyspę.



Dzień 11

NOSY BE

Czas wolny na odpoczynek i relaks na plaży. Fakultatywnie, za dodatkową opłatą, wycieczka na wyspę położoną około 50 km od Nosy Be. Nosy Iranja to dwie części wyspy połączone 2-kilometrową piaszczystą groblą. Wyspa jest rezerwatem przyrody, żyją tu żółwie morskie i kraby palmowe. Otoczona jest rajską plażą, a ocean ma odcienie od jasnyniebieskiego do kobaltowego. Będziemy mieć czas na relaks na plaży i kąpiel w oceanie. Następnie kolację w stylu malgaskim. Wieczorem powrócimy do hotelu.



Dzień 12

WYLOT Z MADAGASKARU

Dziś przygoda na rajskim Madagaskarze się kończy. Po wykwaterowaniu z hotelu zostaniemy przetransportowani na lotnisko gdzie wyruszymy w podróż do domu.



REK TRAVEL

5825 W IRVING PARK RD.

CHICAGO, IL 60634

773-777-7733

INFO@REKTRAVEL.COM

WWW.REKTRAVEL.COM